

ԶԲՈՍԱՇՐՋՈՒԹՅՈՒՆ

2018 թ.

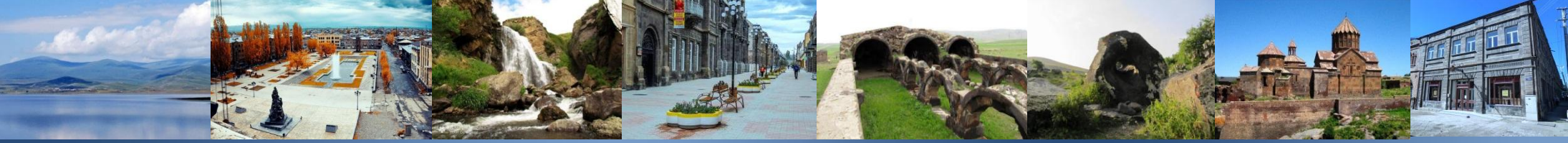

Շիրակի մարզի զբոսաշրջային երթուղիների էլեկտրոնային քարտեզ

2017 թ.

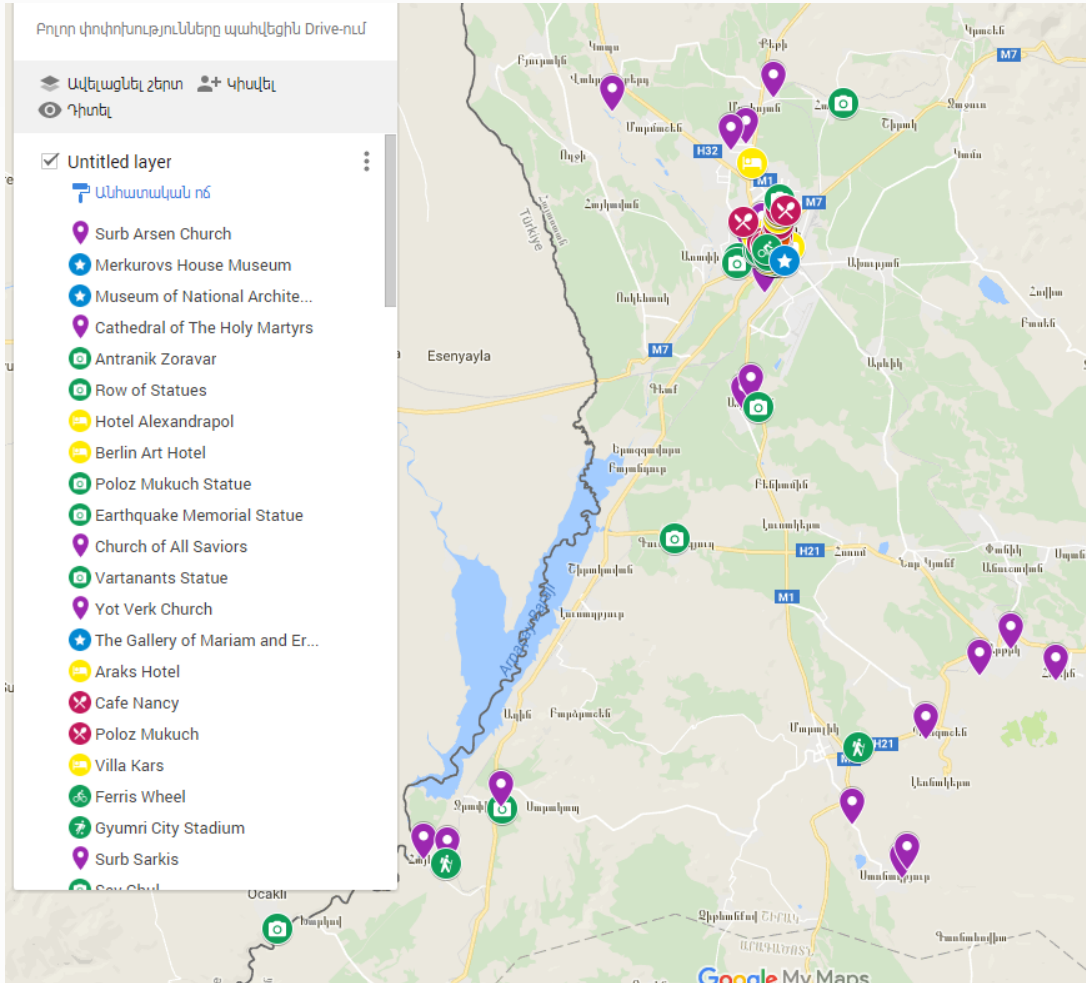

Jrapi Caravanserai



Jrapi rebuilt an 11th c. Silk Road caravanserai when the Akhuryan reservoir was constructed. A "caravanserai" was a roadside inn built to shelter people, goods and animals along ancient caravan routes. Next to the Jrapi Caravanserai it can be found a stone by stone reconstructed, black and red tuff 1874 church, and the foundations of a single nave 11th c. church.

Մանրամասներ Google Բեռնացնել

Քարտեզներից

Հայաստան

40.55312, 43.69525

https://www.google.com/maps/d/edit?mid=14OPAJxi0JREq10NdiRtlf_XU5mK1vdpe&ll=40.751867083020144%2C43.88307535000001&z=10

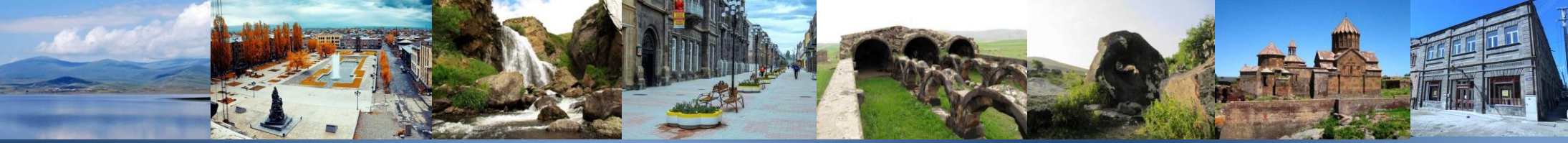

Շիրակի մարզի զբոսաշրջային երթուղիների էլեկտրոնային քարտեզ

Shirak Marz
Adding tourist destinations to Shirak Marz
79 դիտում

Բոլոր փոփոխությունները պահվեցին Drive-ում

Ավելացնել շերտ Կիսավել
Դիտել

✓ Untitled layer

- Անհատական ոճ
- Surb Arsen Church
- Merkurovs House Museum
- Museum of National Archite...
- Cathedral of The Holy Martyrs
- Antranik Zoravar
- Row of Statues
- Hotel Alexandrapol
- Berlin Art Hotel
- Poloz Mukuch Statue
- Earthquake Memorial Statue
- Church of All Saviors
- Vartanants Statue
- Yot Verk Church
- The Gallery of Mariam and Er...
- Araks Hotel
- Cafe Nancy
- Poloz Mukuch
- Villa Kars
- Ferris Wheel
- Gyumri City Stadium
- Surb Sarkis
- Surb Ghul

Earthquake Memorial Statue



Balcony from film "Our childhood Tango"



https://www.google.com/maps/d/edit?mid=14OPAxi0JREq10NdiRtlf_XU5mK1vdpe&ll=40.751867083020144%2C43.88307535000001&z=10

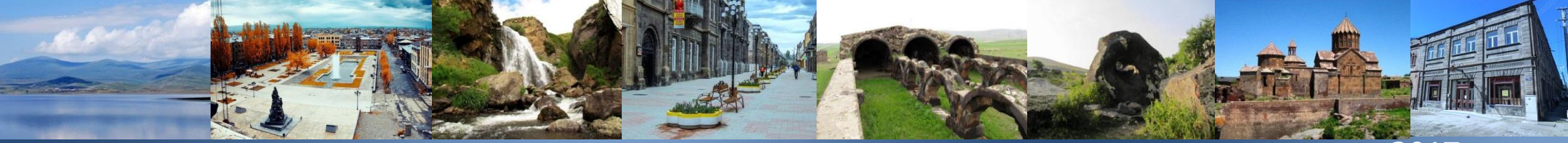

Կնքվել է համագործակցության հուշագիր, «ԱԿԲԱ-ԿՐԵԴԻՏ ԱԳՐԻԿՈՒԼ ԲԱՆԿ» ՓԲԸ և ՀՀ Շիրակի մարզպետարանի միջև
ՀՀ Շիրակի մարզում փոքր և միջին ձեռնարկությունների զարգացման, համայնքների բարեկեցության բարձրացման և զբոսաշրջության խթանման նպատակով

- հյուրանոցային ծառայությունների մարքեթինգ
- հոգատարություն հյուրերի հանդեպ



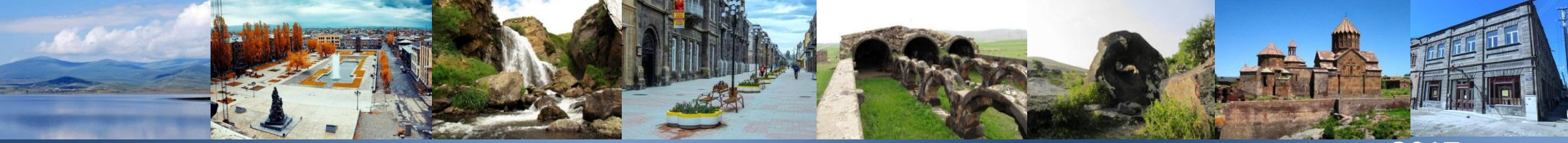

2017 թ.

«Դիջիթրլ Փոնըգրանթ»-ի և «Հայ Մանուկների հիմնադրամի» համագործակցության արդյունքում, Visit Armenia նախագծի շրջանակներում ստեղծվել է Visit Gyumri նախագիծը, որը ունենալու է իր տրամաբանական շարունակությունը: Ծրագիրը թվայնացնելու է Հայաստանի ողջ զբոսաշրջային ոլորտը՝ շեշտը դնելով մարզերի և գյուղական համայնքներում թաքնված զբոսաշրջային գրավչությունների վրա:



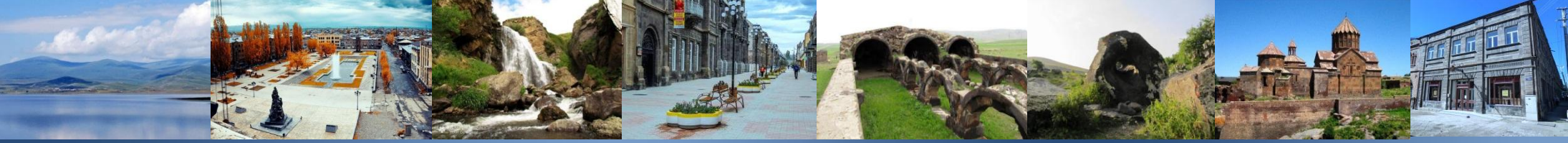

ՀՀ Շիրակի մարզ այցելած զբոսաշրջիկների տեսակարար կշիռը

Զբոսաշրջիկների թիվ

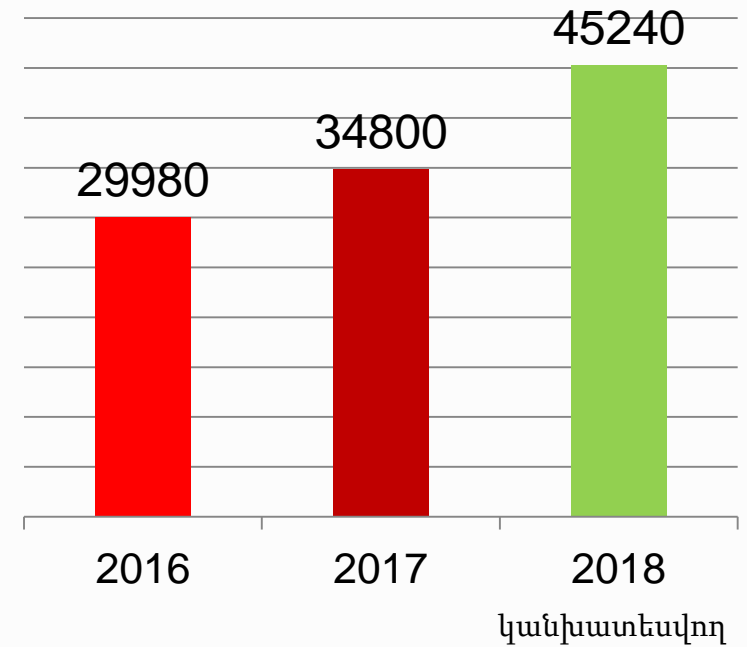
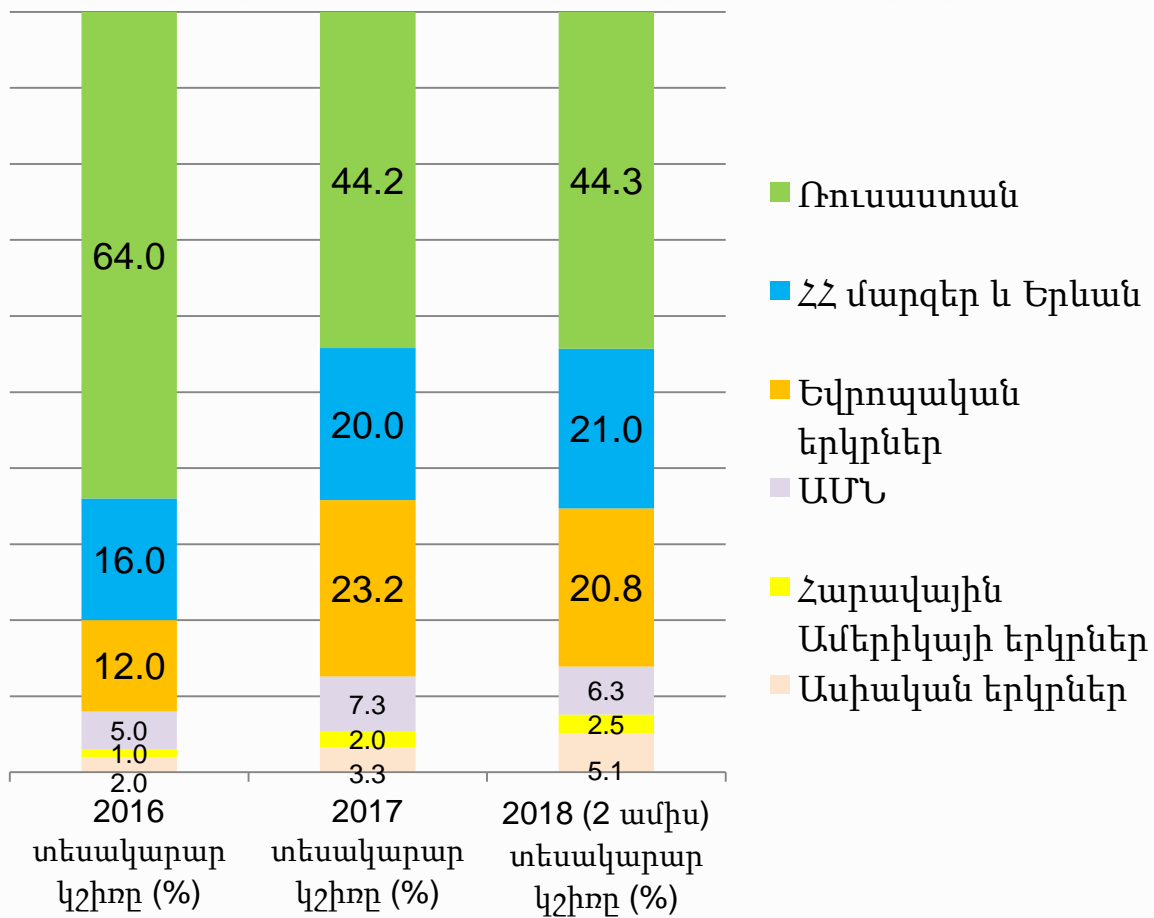

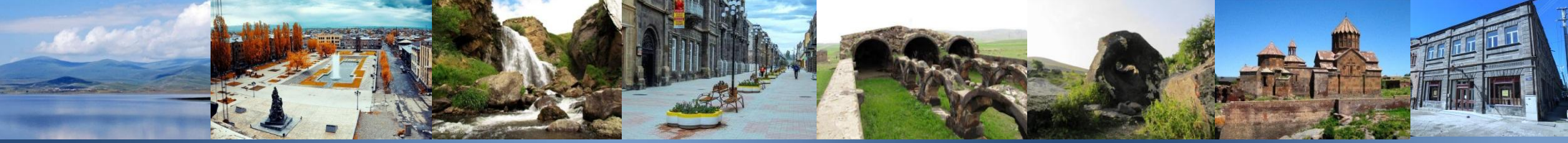

17



Հյուրանոցներ

526

Ննջատեղերի թիվ

96

Աշխատատեղերի թիվ

16



Հյուրատներ/B&B

142

Ննջատեղերի թիվ

26

Աշխատատեղերի թիվ



2018 թ.

Հայեցակարգում առանձնացված են մարզի զբոսաշրջային հետևյալ հիմնական ուղղությունները

- Քաղաքային զբոսաշրջություն
- Խոհանոցային զբոսաշրջություն (Գաստրոտուրիզմ)
- Պատմաճարտարապետական զբոսաշրջություն
- Ակտիվ զբոսաշրջություն

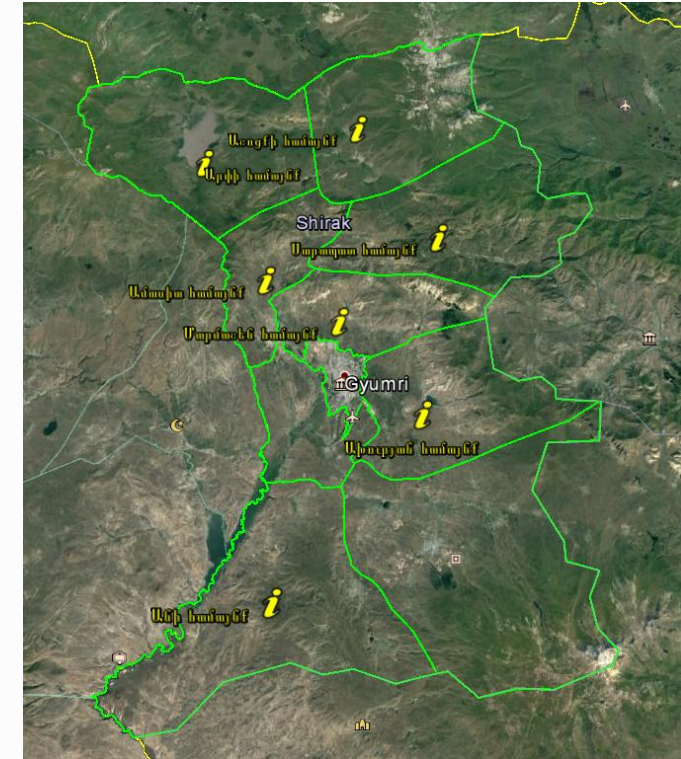
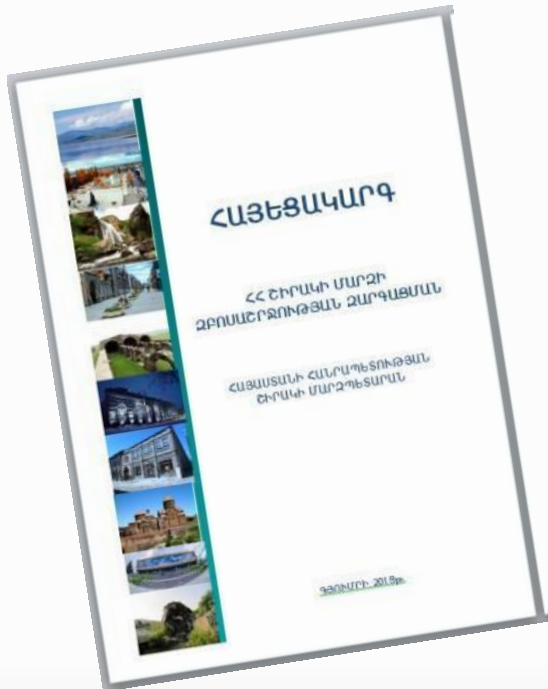



• Քաղաքային զբոսաշրջություն

«Կումայրի» պետական պատմա-ճարտարապետական արգելոցի պահպանման տարածքը կազմում է մոտ 1000 հա, որում ընդգրկված են պատմության և մշակույթի ավելի քան 1100 հուշարձաններ:

Քաղաքում և մարզում առկա են պատմամշակութային տարբեր օջախներ՝ թանգարաններ, թատրոններ, ցուցասրահներ, արհեստանոցներ: Այստեղ ապրում և ստեղծագործում են բազում հետաքրքիր մարդիկ՝ նկարիչներ, քանդակագործներ, երաժիշտներ, գրողներ, ազգային ոճով ու ավանդույթներով աշխատող արհեստավորներ:



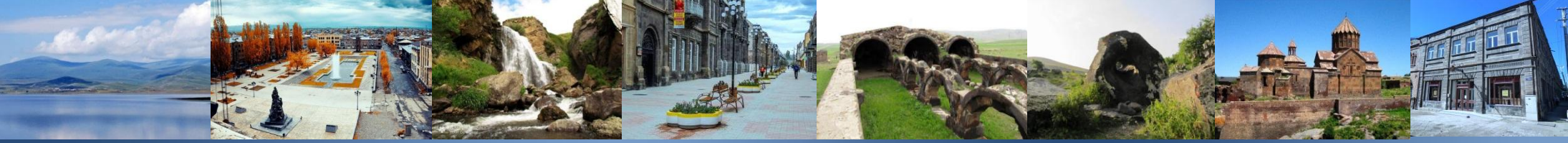

- Խոհանոցային զբոսաշրջություն (Գաստրոտուրիզմ)

Շիրակի մարզում մեծ թիվ են կազմում միայն մարզին բնորոշ ճաշատեսակները: Շիրակի էնդեմիկ խոհանոցում պատմականորեն մեծ տեղ են զբաղեցրել ոչ միայն այսօր մեծ ճանաչում ունեցող և ավանդական ճաշատեսակները (քյալլան, թաթար - բորակին, քարի քյուֆթան, չանադը, դազան-խորովածը, պոչի խաշլաման, չորթանը, ոսպով, բլդուրով, բանջարեղեններով և չոր մրգերով շիլաներն ու ապուրները և այլն), այլ նաև՝ տարբեր ծիսակատարությունների և տոների առթիվ պատրաստվող տոնական ուտեստները (կաղանդի գաթան, պասուց տոլման, տարաբնույթ քաղցրավենիքները, տոնական խաշիլները, ձվածեղներն ու կարկանդակները):



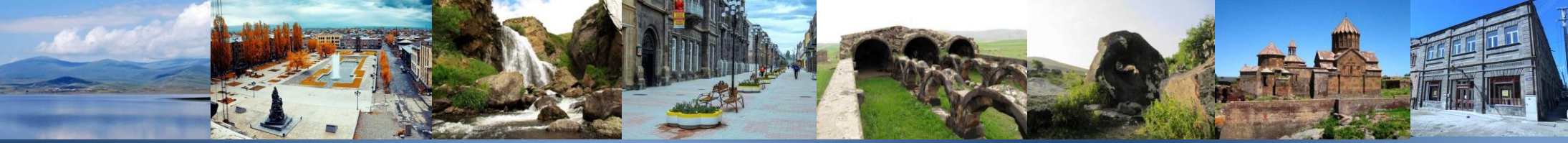

- Պատմաճարտարապետական զբոսաշրջություն

Շիրակի մարզում առկա են ավելի քան 200 պատմական հուշարձաններ և կոթողներ, որոնցից շատերն ունեն հազարամյակների պատմություն և ներկայացնում են ինչպես հեթանոսական, այնպես էլ քրիստոնեական ժամանակաշրջանները:

Անի մայրաքաղաքին մոտ լինելու հանգամանքը և դիտարկման լայն տեսարան ապահովելու հնարավորության առկայությունը կարող է նպաստել մարզում ևս մի մասսայական և հետաքրքիր ուղղության զարգացմանը:

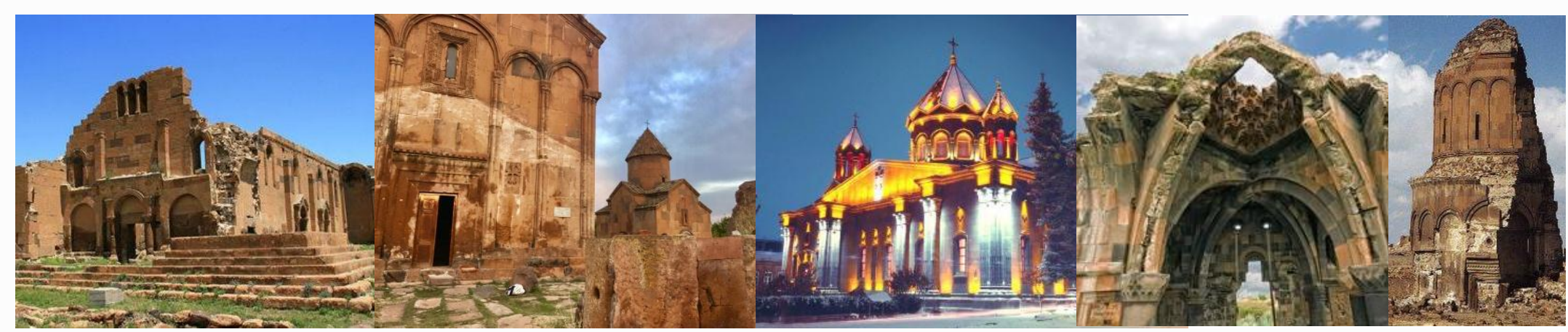

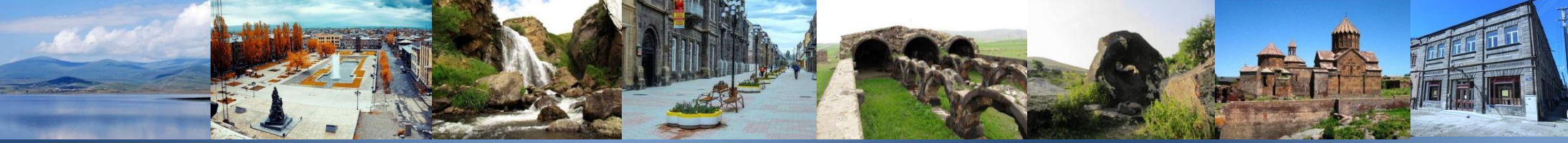

- Ակտիվ զբոսաշրջություն

Շիրակի մարզը հարմար է ինչպես ամառային, այնպես էլ ձմեռային զբոսաշրջության զարգացման համար: Ձմեռային զբոսաշրջության զարգացման առումով մարզն ունի մի քանի անվիճելի առավելություններ, որոնցից հիմնականներն են. սեզոնին՝ ձյան մշտական առկայությունը, արևոտ օրերի մեծ քանակը ձմռան ամիսներին, ինչը մեղմում է ցրտի գործոնը, հարմար բնական լանդշաֆտները՝ ձմեռային մարզաձևերի զարգացման համար, ճանապարհա – տրանսպորտային կայացած ենթակառուցվածքներն ու աշխարհագրական բարենպաստ դիրքը:



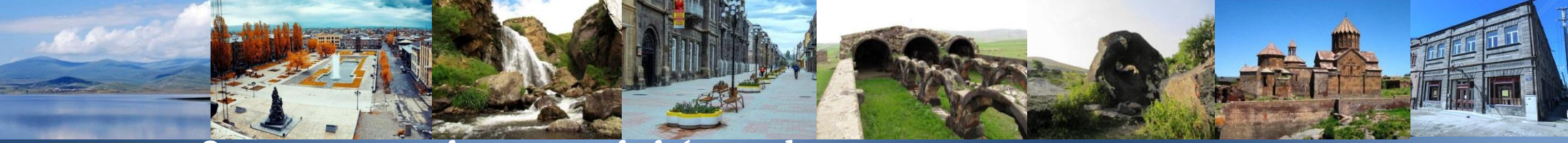

Զբոսաշրջության զարգացման ծրագրեր

Արփի լիճ

Այստեղ կարող են մատուցվել սպորտային զբոսաշրջության հետ առնչվող հետևյալ ծառայությունները.

- դահուկավազք,
- ձկնորսություն,
- նավակների վարձակալություն,
- հրաձգային սպորտ,
- հեծանվային երթուղիների ստեղծում,
- քայլարշավային երթուղիների ստեղծում,
- ձիավարում՝ մուտք գործելով վայրի բնություն՝ ձիերի ուղեկցմամբ,
- փեյնթ բոլ (Paint Ball) –ի (խմբային տեխնիկական սպորտաձև՝ գունավոր հեղուկ պարունա գնդակների կիրառմամբ) զարգացում,
- քեմփինգ փլեյսերի (Camping place) (տարածք, որտեղ մարդիկ կրող են գիշերել վրանների ստեղծում,
- թյուբինգ (Tubing)-ի (սահում ռետինե սահնակների միջոցով) զարգացում,
- չմուշկների, սահնակների և դահուկների վարձակալություն,
- շոգեբաղնիքների՝ (փոքր շինություն, որտեղ մարդիկ, գոլորշու և բարձր ջերմաստիճանի պայմաններում, քրտնելով վերականգնում են իրենց էներգիան) կառուցում,
- թռչնադիտարկման (birdwatching) ուղղության և ենթակառուցվածքների ստեղծում:
- արշավներ դեպի «Արփի լիճ» ազգային պարկ, որտեղ առկա է յուրահատուկ բնություն և կեսաբազմազանություն,



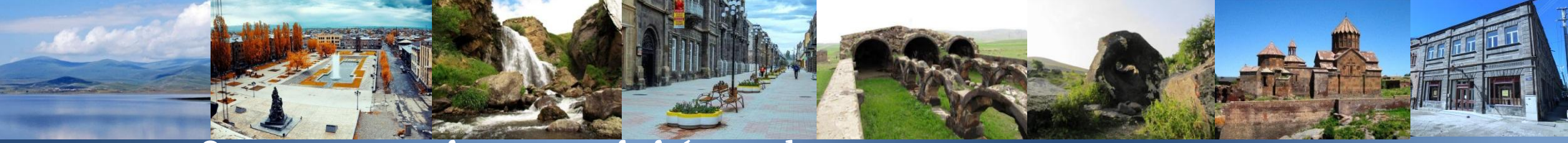

Զբոսաշրջության զարգացման ծրագրեր

Թեմատիկ հյուրատների ցանցի և կայուն զարգացման ծրագիր Շիրակի մարզում

- Մշակել և ապահովել երթուղի/ճանապարհի դեպի Արագած լեռան հարավային մաս
- Ընդլայնել արկածային ճանապարհորդությունների հնարավորությունները
 - ա) քայլարշավների
 - բ) լեռնային հեծանվարշավների
 - գ) էլեկտրա-հեծանվարշավների (e-biking)
 - դ) ամենագնացներով արշավների (jeeping)
 - ե) լեռնային դահուկասահքի համար (mountain skiing)

ՀՀ Շիրակի մարզում զբոսաշրջային երթուղիների մշակումը որպես օտարերկրյա այցելուների թվի աճի գրավական

Երթուղիները տեղադրվելուն են Շիրակի մարզ անվամբ անհատական էջով աշխարհի ավելի քան հինգ ամենահայտնի տուրիստական պորտալներում ինչպիսիք են wikiloc.com, gpsies.com, hikingproject.com, geoladders.com mapmyhike.com կայքերում

«Ինտեգրված գյուղական զբոսաշրջության զարգացում» ծրագիր

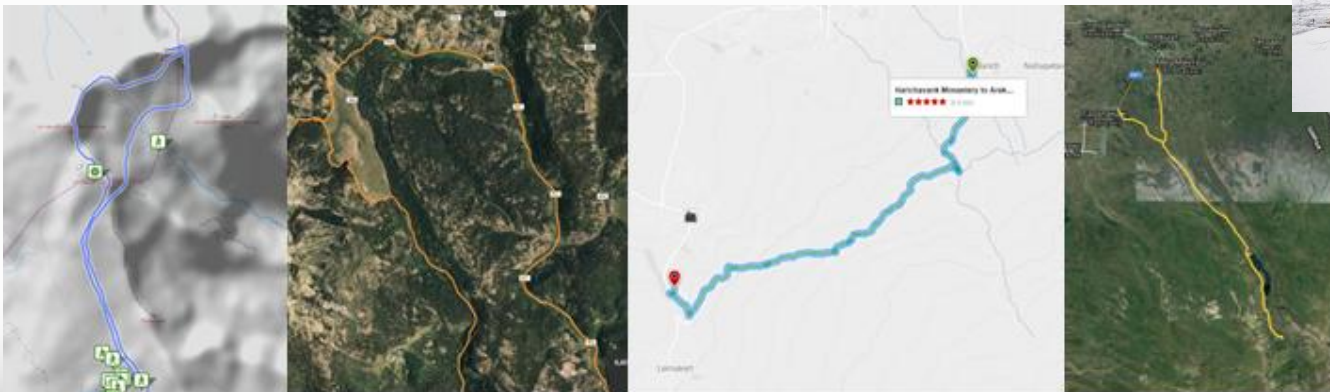

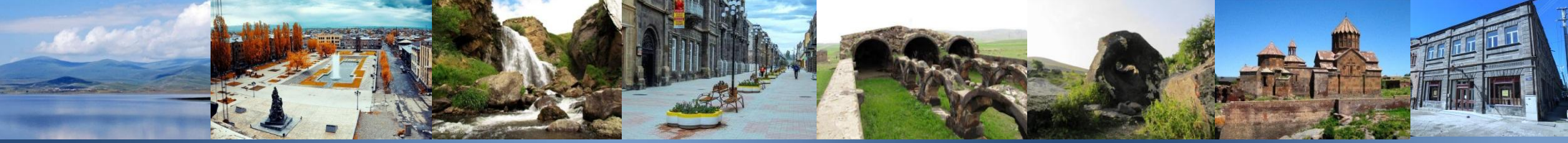

Շնորհակալություն